子ども達に本を贈ろう！

はじめてのブックサンタサポートブック

2026

1からわかる
ブックサンタ参加方法

ブックサンタ 2026

はじめに

ブックサンタは、2017年にスタートしました。1年目は848冊の寄付が集まり、その後共感の輪は広がり、年間10万冊を超える規模に成長しています。

この冊子は、ブックサンタに初めて参加する方が分かりやすいように作成したものです。

「ブックサンタとは」「参加方法」「どんな本が喜ばれるのか」「Q＆A」などを順を追って説明しています。

それに加え「届けた家庭の声」も紹介しています。

もくじ

はじめに P.2

ブックサンタとは P.3

参加方法 P.5

どんな本を選べばいい？ P.6

よくある質問 P.7

届けた先の声 P.8

寄付した本はどうやって子どもに届くの？ P.10

本を子ども達に届けるためのサポートのお願い P.11

はじめての ブックサンタ サポートブック

ブックサンタとは…

「大変な境遇にいる全国の子ども達に本を届けること」を目的にスタートしたプロジェクトです。賛同書店で**あなたが選んだ本**が全国の団体・施設を通じて子ども達へ贈られます。クリスマスだけでなく誕生日のお祝いや進学祝いなど、子ども達の特別な日のプレゼントになります。

ブックサンタお願いします！

と、書店のレジでお伝えください

ブックサンタのしくみ

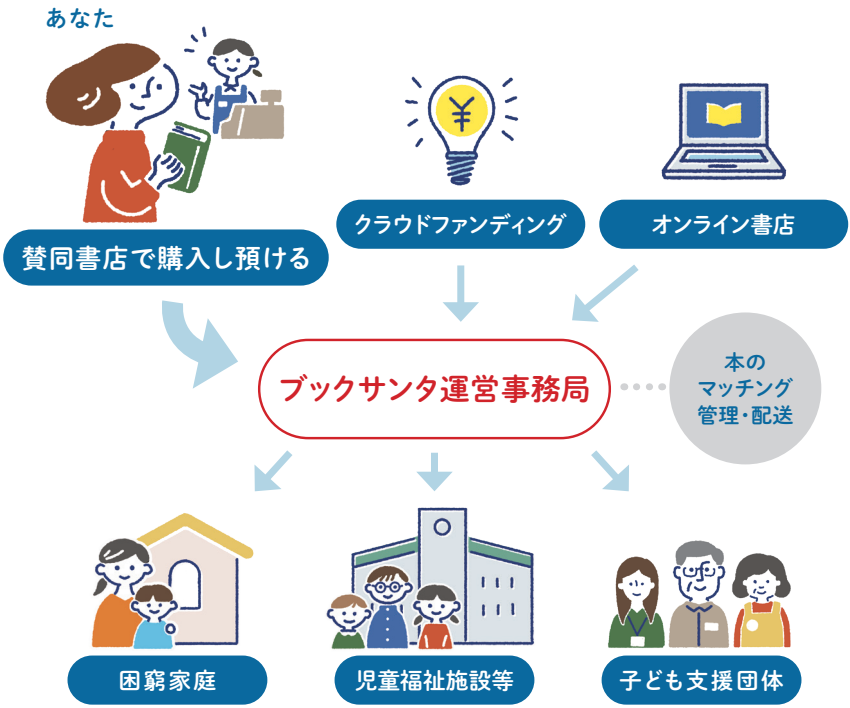

※大半は子育て家庭、一部は子ども福祉施設を通して届きます。

届ける子ども達について

経済的困窮、難病、被災など様々な困難を抱える、0〜18歳の子どもが対象になります。

「子どものためにお祝いしたいけれど大変…」と感じている家庭の思い出づくりを一緒に応援していけたらと思います。

賛同書店での参加方法

1 本を選ぶ

1年を通じて届けるため、クリスマス関連以外の本も大歓迎です。在庫がなかった場合は、取り寄せも可能です。（下記参照）。

2 選んだ本をレジで購入して預ける

レジで「**ブックサンタに参加したい**」と伝えて、お支払いするだけでOK。
参加証を受け取り、そちらに記載されている限定ページにて「受け取った子ども達の感想」を見ることができます。

在庫がない場合の取り寄せ方法

多くの書店が取り寄せに対応しています※。書店員に「取り寄せでブックサンタをしたい」と相談してみてください。ただし、支払いタイミング等は店舗によって異なりますのでご理解ください。

※ 対応できない店舗もありますのでご了承ください。また、出版社の在庫状況によって取り寄せができない作品もあります。

どんな本を選べばいい？

クリスマスや誕生日などに「**プレゼントとして楽しめる本**」を選んでください。

- 物語はもちろん、雑学や持ち運べるサイズの図鑑なども喜ばれています。
- 道徳や勉強よりも、遊び心がある内容のほうがマッチしやすいです。
- ロングセラーの名作絵本・児童書などは、家庭ですでに所持している場合も多く、送った際に重複してしまうケースがあります。

対象外のものはありますか？

コミック（学習まんがは可）／雑誌／問題集やドリル・辞書／特定の宗教に関する本／本以外のもの（玩具や雑貨）／古本・アウトレットブック／公序良俗に反するものは現状対象外です。

本選びの参考になるサイトはありますか？

ブックサンタオンライン書店には子どもからのニーズがある本を中心に約1,000冊を掲載しています。選ぶことが難しい際は、ぜひ参考にご覧ください。

子ども達の希望とマッチングしにくい本

クリスマスや誕生日のプレゼントとして「**子どもからの需要が少ない本**」の例

- 社会問題に関する本
- メンタルケアの本
- 社会人向けのビジネス書
- お金の勉強本
- 人権や世界平和についての本
- 戦争をメイン題材とした本
- 洋書
- 学術書

よくある質問

Q いつまでに寄付すれば、今年のクリスマスに間に合いますか?

全体の集まり次第のため日付は明言できません。なお、一年を通して子どもの誕生日プレゼントとしても活用しています。

Q 上下巻の本・複数巻の続きものを寄付してもいいですか?

上下巻で寄付されたものは合わせて届けるようにしていますが、運営上の観点からは1冊で物語が完結している本を推奨します。シリーズものは、対象となる子ども(家庭)は続きを読みたくなっても準備するのが難しい場合があります。

その他のよくある質問はこちら

家庭の本を届けた

頂いた本も誰かの思いが詰まったものだと思うと心にくるものがあります。子ども達は友達みんなに自慢したみたいです。来年も笑顔で幸せなクリスマス過ごせたらいいなと思えました。

息子が欲しがっていた本でしたので、有難くずっと読んでおり、朝もずっと見ております！小さい頃の楽しい思い出は大人になっても忘れないものだと思っていますので、一生の思い出となってくれると思います。寒い所本当にありがとうございました！

なかなか本を購入してあげられるお金を捻出出来ず、いつも図書館で本を借りてきます。息子は本が大好きなのでいつも本を返却される事を嫌がります。本が少ない分、とても本を大切にする子に育っています。この様な機会を与えてくださりありがとうございます。

声

母からのプレゼントではなく別の方からのものは又別の嬉しさのようですし私も新鮮です。とても良い思い出になります。頂いた本は大切にさせて頂きます。親子で感謝しております。ありがとうございました。

本を寄贈した団体の声

子ども達が玄関を通り靴を脱いですぐに「わぁぁぁ！」「ママ見て！絵本だよ！」「ママ！これ欲しかったの！」と溢れ出る笑顔と共に響き渡る歓喜の声でした。「新しい本なんて中々買ってあげられる余裕もなかった。いつも中古か図書館だったので、お気に入りの一冊があって本当に嬉しいです。親の心が救われます。」というお言葉もいただきました。絵本は子どもの心を育む大切なツールです。親子のコミュニケーションはもちろん、子ども自身が読んで「みたい！読めた！」という肯定感を得ていく事ができる大切な時間です。私達団体を利用している子ども達に素敵なクリスマスプレゼントを有難うございました。心から感謝申し上げます。

寄付した本は

どうやって子どもに届くの？

◀一冊一冊大切に管理し、子ども達のニーズに合わせて選びます。

▼10万冊を超える本が集まり、1年を通して届けています。

書店で本を購入し預ける

ブックサンタ専用倉庫

- 本の受け取り
- **10万冊**を超える本の開梱と検品作業
- 分類と管理
- 子どもの好みに合わせて専門のスタッフがマッチング
- 全国300以上の団体や家庭に梱包と発送

運営事務局

書店や出版社との連携や広報、寄付者への活動報告、お問い合わせへの対応…など

クリスマスや誕生日※に合わせて家庭や協力NPOに届ける

※ブックサンタでは誕生日や記念日などにもプレゼントとして本を届けています。

本そのものを寄付していただくという形をとることで、寄付者の方にも本を選び贈る楽しさを感じてもらえるブックサンタの活動。
皆さまから預かった大切な本を子ども達まで届けるために、私達は年間を通して活動しています。その資金は、寄付金によって賄われています。

本を子ども達に届けるための サポートのお願い

ブックサンタでは、クリスマスはもちろん、誕生日プレゼントとしても、子ども達のニーズを聞きながら本を贈っています。その他、入園入学のお祝い、災害時には緊急支援など、1年を通して子ども達に本を届けています。

大変有り難いことに、近年は10万冊を超える本が集まるようになりました。それに伴い、**子ども達に届けるために必要な活動資金**(支出)も年々増加しています。

活動を安定させ、この先さらに多くのご家庭に支援を届けていくために、ご協力をお願いします。

── 活動資金の使い道

10万冊を超える本を管理する倉庫費用、全国への配送料、本を入れるプレゼント袋購入費用、子ども達一人ひとりにプレゼントする本のマッチングを行うスタッフの人件費

── 支援方法

●単発寄付申し込み
（金額はご自身で自由に決められます）

●【特典付】継続サポーター申し込み
（月1,500円／月3,000円）

いずれも、匿名での寄付が選択可能です。

1度だけの寄付だけでなく、毎月の継続サポーターも何より有り難い存在です。あなたもこの取組に、さらに深く参加してもらえませんか？

※ご支援いただいた方には、毎月チャリティーサンタの活動報告メールが届きます。

書店員の方へ
これは店頭掲示用の冊子です。

ブックサンタ 2026

オンライン書店やクラウドファンディングにも対応中！
詳しくは公式サイトへ

ブックサンタ　検索

認定NPO法人チャリティーサンタ
Charity Santa

主催：認定NPO法人チャリティーサンタ

「サンタを待っている子ども」と「サンタになる大人・企業」をつなげる活動を全国各地で行うNPO。合言葉は「あなたも誰かのサンタクロース。」

はじめてのブックサンタ サポートブック

発行者	認定NPO法人チャリティーサンタ
発行日	2026年9月発行
問い合わせ	info@corp.charity-santa.com
デザイン・イラスト	かわいちともこ